



**Sveučilište u
Zagrebu**

**Vrjednovanje integriranih prijediplomskih i diplomskih studija od strane studenata
koji su tijekom akademske godine 2022./2023. završili studij**

Stomatološki fakultet

Integrirani prijediplomski i diplomski studiji

Ured za upravljanje kvalitetom

Sveučilište u Zagrebu

Zagreb, 12.4.2024

1. Uvod

Za dio studija na Sveučilištu u Zagrebu, organiziranih prema načelu 5+0, protekle akademske godine završio je ciklus studija provedenog prema načelima Bolonjskog procesa. Ured za upravljanje kvalitetom organizirao je i proveo anketu s ciljem prikupljanja informacija o iskustvima vezanim uz izvedbu studija. U ovome izvještaju prikazani su rezultati procjena studenata prikupljenih tijekom akademske godine 2022./2023.

1.1. Cilj i sadržaj ankete

U sklopu vrjednovanja integriranih prijediplomskih i diplomskih studija pripremljena je anketa za studente koji su završili integrirani studij, a čiji je cilj vrjednovanje različitih vidika takvog studija u cjelini. Rezultate je moguće obraditi na razini Sveučilišta, anketirane jedinice te u slučaju dovoljnog broja upitnika na razini svake studijske grupe. Ova anketa omogućuje anketiranim jedinicama i voditeljima studijskih grupa analizu provedbe integriranog studija iz perspektive studenata, analizu dobrih i loših strana studija u cjelini iz studentske perspektive te u skladu s time planiranje mogućih mjera unaprjeđenja kvalitete.

Anketni upitnik sastoji se od 7 cjelina, a svaka cjelina odnosi se na jedan vidik studija:

A. Podaci o studentici/studentu i završenom studiju

B. Rad službi i opći uvjeti studiranja na visokom učilištu

C. Studijski program: (procjene se odnose na studij u cjelini)

D. Izvedba nastave i vrjednovanje znanja (procjene se odnose na studij u cjelini)

E. Odnos prema studentima i podrška u studiranju

F. Opća procjena ishoda

G. Prijedlozi i komentari

Anketa sadrži ukupno 76 pitanja, predviđeno trajanje ankete je 10 do 15 minuta. Autori anketnog upitnika su prof. dr. sc. Damir Ljubotina, prof. dr. sc. Vlasta Vizek Vidović i prof. dr. sc. Vesna Vlahović Štetić. Za koordinaciju istraživanja odgovoran je Ured za upravljanje kvalitetom, a za analizu podataka odgovoran je Maks Vinšćak

1.2. Ciljna populacija i način primjene

Ciljna populacija su studenti koji su tijekom akademske godine 2022./2023. završili neki od integriranih prijediplomskih i diplomskih studija na Sveučilištu u Zagrebu. Za svaku anketiranu jedinicu tiskan je potreban broj anketnih upitnika u skladu s brojem studenata koji su bili upisani u posljednju godinu svojeg studija, a svakom je studijskom programu dodijeljen zasebni kod. Studenti su anketu ispunili u studentskoj službi (referadi) pri obavljanju administrativnih poslova vezanih za završetak studija.

2. Rezultati ankete

2.1. Struktura uzorka prema anketiranim jedinicama i studijima

Studij Integrirani prijediplomski i diplomski studiji (integrirani studij) obuhvaća 80 anketnih upitnika. Kriterij za ispis izvješća je minimalno 10 ispunjenih anketnih upitnika.

U tablici 1. prikazan je broj anketnih upitnika po anketiranoj jedinici i spolu anketiranih studenata. U anketi je sudjelovalo 80 studenata (21 muških, 58 ženskih i 1 bez oznake).

Tablica 1. Broj anketiranih studenata po anketiranoj jedinici

Stomatološki fakultet	Spol						Ukupno	
	M		Ž		Nedostaje			
	N	%	N	%	N	%	N	%
Integrirani prijediplomski i diplomski studiji	21	26,3%	58	72,5%	1	1,3%	80	100%

2.2. Podaci o studentiti/studentu i završenom studiju

2.2.1. Struktura uzorka

U tablici 2. prikazana je distribucija prosječnih ocjena anketiranih studenata tijekom studija ukupno i po spolu. Od ukupno 80 anketiranih upitnika, za 3 (3,8%) nedostaje odgovor.

Iz grafikona 2. vidljivo je da 36 (45,%) studenta procjenjuje da im je prosjek ocjena odličan (4,5 ili 5), 41 (51,3%) studenta procjenjuje da im je prosjek vrlo dobar (3,5 ili 4), (,%) dobar (2,5 ili 3), i (,%) dovoljan (2)

Tablica 2. A.4 Vaša prosječna ocjena tijekom studija

Odgovor	Spol						Ukupno	
	M		Ž		Nedostaje			
	N	%	N	%	N	%	N	%
Nedostaje	2	2,5%	1	1,3%	0	0,0%	3	3,8%
2	0	0,0%	0	0,0%	0	0,0%	0	0,0%
2,5	0	0,0%	0	0,0%	0	0,0%	0	0,0%
3	0	0,0%	0	0,0%	0	0,0%	0	0,0%
3,5	1	1,3%	0	0,0%	0	0,0%	1	1,3%
4	7	8,8%	32	40,0%	1	1,3%	40	50,0%
4,5	8	10,0%	21	26,3%	0	0,0%	29	36,3%
5	3	3,8%	4	5,0%	0	0,0%	7	8,8%
Ukupno	21	26,3%	58	72,5%	1	1,3%	80	100%

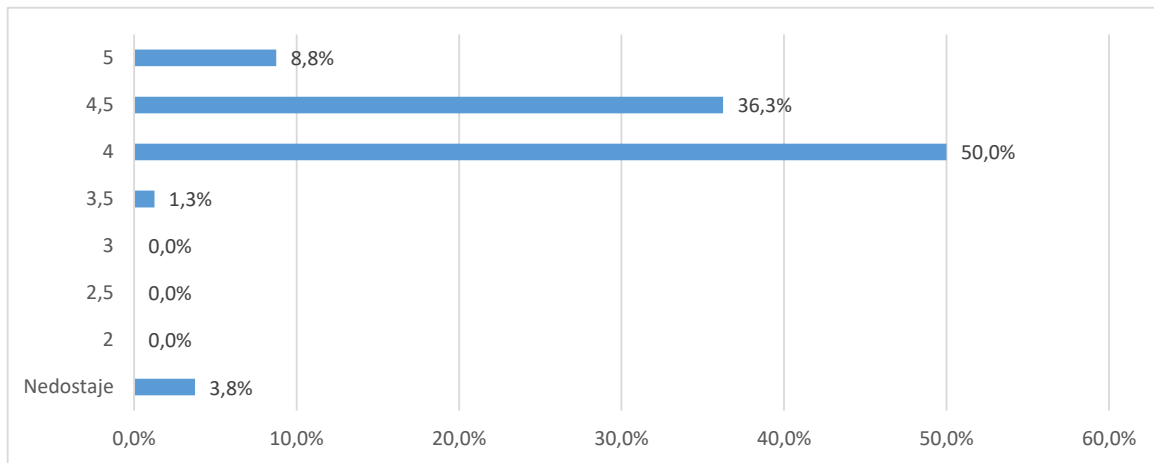

Grafikon 2a. A.4 Vaša prosječna ocjena tijekom studija - Distribucija odgovora

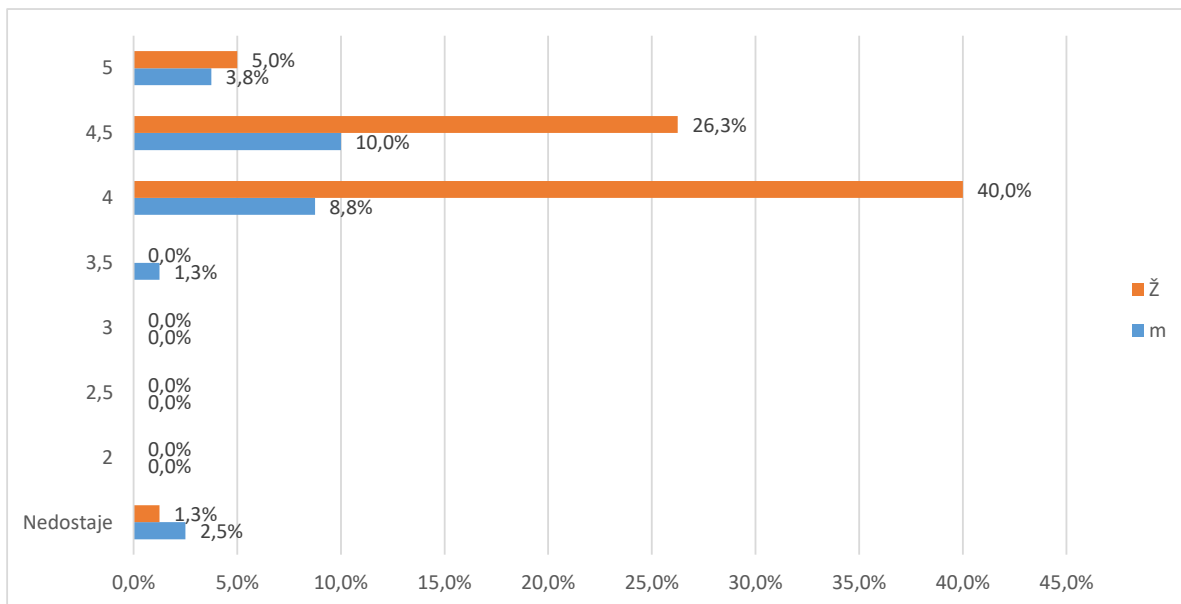

Grafikon 2b. A.4 Vaša prosječna ocjena tijekom studija - Distribucija odgovora

U tablici 3. i na grafikonu 3. prikazana je distribucija odgovora na pitanje A5 Je li studij koji ste završili bio vaš prvi izbor?. Od ukupno 80 anketnih upitnika, a za 1 (1,3%) nedostaje odgovor. Broj anketiranih ispitanika koji su odgovarali potvrdno je (79 ili 98,8%), a (,%) navodi da studij koji su završili nije bio njihov prvi izbor.

Tablica 3. A.5 Je li studij koji ste završili bio vaš prvi izbor?

Odgovor	Spol						Ukupno	
	M		Ž		Nedostaje			
	N	%	N	%	N	%		
Nedostaje	0	0,0%	1	1,3%	0	0,0%	1	1,3%
Da	19	23,8%	54	67,5%	1	1,3%	74	92,5%
Uglavnom da	2	2,5%	3	3,8%	0	0,0%	5	6,3%
Ne	0	0,0%	0	0,0%	0	0,0%	0	0,0%
Ukupno	21	26,3%	58	72,5%	1	1,3%	80	100%

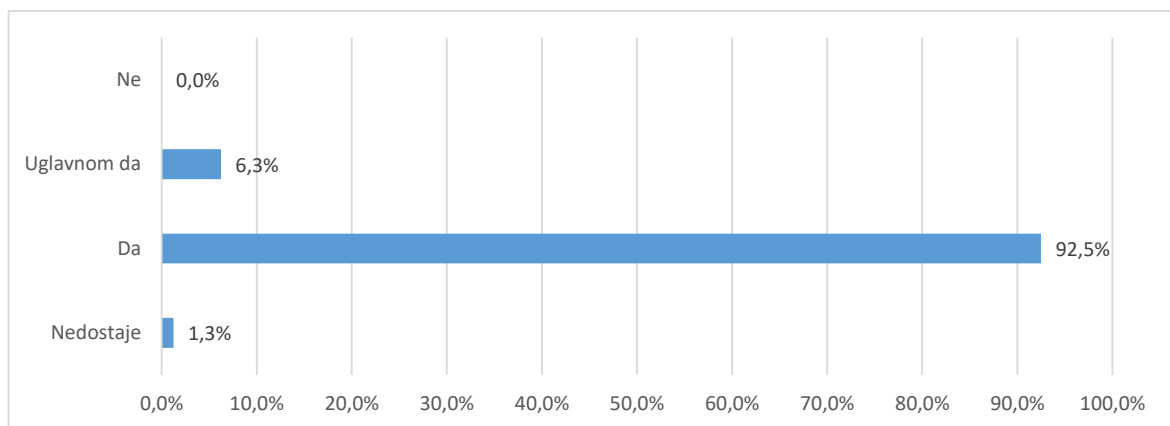

Grafikon 3a. A5 Je li studij koji ste završili bio vaš prvi izbor? - distribucija odgovora

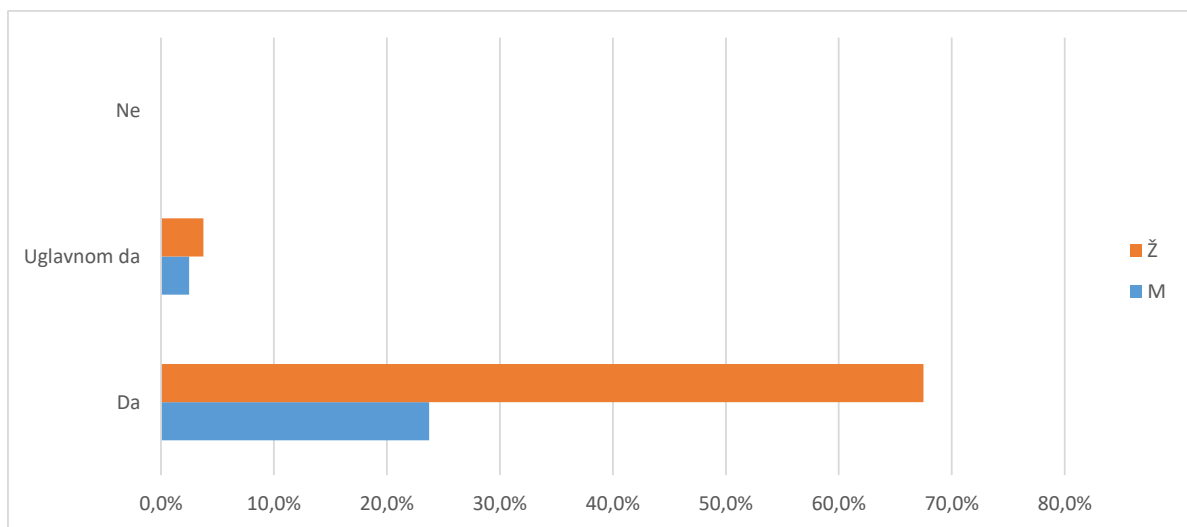

Grafikon 3b. A5 Je li studij koji ste završili bio vaš prvi izbor? - distribucija odgovora

2.3. Pregled po skupinama pitanja

Različiti aspekti studija procijenjeni su na ljestvici od 1 (potpuno nezadovoljan) do 5 (potpuno zadovoljan). Odgovori ispitanika koji nose oznaku "ne mogu procijeniti" definirani su kao nepoznate vrijednosti (oznaka NN u tablici opisane statistike "-" u tablici distribucije odgovora i "nedostaje" na grafikonu) i nisu uključeni u statističku analizu. Prikazana je opisna statistika ("n"=broj procjena, "x"=aritmetička sredina i "sd"=standardna devijacija) za svaki odgovor unutar skupine pitanja i za cijeli skup pitanja zajedno - tablica A. Nadalje je prikazana distribucija procjena po pitanjima i zajedno za skup pitanja - tablica B i na pripadajućem grafu prikaz distribucije procjena za cijeli skup. U tekstu opisan je graf i pripadajuće vrijednosti za skup pitanja koji obuhvaća samo ankete u kojima su ispunjena sva pitanja za određenu cjelinu.

2.3.1. Rad službi i opći uvjeti studiranja na visokom učilištu (B)

2.3.1.1. Rad administrativnih i stručnih službi (B1)

Skup pitanja vezanih uz rad administrativnih i stručnih službi po pitanjima (B1.1_10) predstavljen je u tablicama 4a. (opisna statistika) i 4b. (distribucija procjena), a na grafikonu 4. prikazana je distribucija procjena za skup u cjelini. Broj anketa sa svim ispunjenim odgovorima je 80, prosjek procjena je 4,64 i standardna devijacija 1,16.

Od svih procjena 799 (100%), 29 (3,6%) odgovora bilo je pogrešno ispunjeno, neispunjeno ili se studenti nisu mogli opredijeliti, 2 (,3%) bilo je potpuno nezadovoljnih (1), 15 (1,9%) djelomično nezadovoljnih (2),

46 (5,8%) prosječno zadovoljnih (3), 183 (22,9%) uglavnom zadovoljnih (4) i 524 (65,6%) potpuno zadovoljnih (5).

Tablica 4a. Skup pitanja vezanih uz rad administrativnih i stručnih službi - prosječne vrijednosti procjena

Pitanje	N	NN	M	SD	D	Min	Max
B.1 Rad studentske referade fakulteta/akademije	80	0	4,94	0,24	1	4	5
B.2 Rad administrativne službe (tajništva) Vašeg odjela/odsjeka/zavoda	74	6	4,81	0,43	2	3	5
B.3 Rad informatičke službe za studente (dobivanje vlastite e-mail adrese i sl.)	79	1	4,72	0,50	2	3	5
B.4 Korisnost informacijskog sustava visokih učilišta (ISVU)	77	3	5,34	5,76	52	3	55
B.5 Mogućnost pristupa sustavu ISVU za studente (broj studomata i sl.)	78	2	4,81	0,49	2	3	5
B.6 Korisnost WEB stranica Vašeg studija	79	1	4,10	1,07	4	1	5
B.7 Opremljenost i ponuda literature u knjižnici	78	2	4,41	0,78	3	2	5
B.8 Organizacija rada knjižnice	78	2	4,53	0,75	3	2	5
B.9 Rad uprave fakulteta / akademije iz studentske perspektive	76	4	4,33	0,79	3	2	5
B.10 Rad vodstva Vašeg studija (odjela, zavoda i sl.)	72	8	4,40	0,76	3	2	5
Ukupno za skup pitanja	771	29	4,64	1,16	54	1	55

Tablica 4b. Skup pitanja vezanih uz rad administrativnih i stručnih službi - distribucija odgovora

Pitanje	Nedostaje		1		2		3		4		5		Ukupno N
	N	%	N	%	N	%	N	%	N	%	N	%	
B.1	0	0,0%	0	0,0%	0	0,0%	0	0,0%	5	6,3%	75	93,8%	80
B.2	6	7,5%	0	0,0%	0	1,3%	1	1,3%	12	15,0%	61	76,3%	80
B.3	1	1,3%	0	0,0%	0	2,5%	2	2,5%	18	22,5%	59	73,8%	80
B.4	3	3,8%	0	0,0%	0	3,8%	3	3,8%	18	22,8%	55	69,6%	79
B.5	2	2,5%	0	0,0%	0	3,8%	3	3,8%	9	11,3%	66	82,5%	80
B.6	1	1,3%	2	2,5%	4	21,3%	17	21,3%	17	21,3%	39	48,8%	80
B.7	2	2,5%	0	0,0%	3	6,3%	5	6,3%	27	33,8%	43	53,8%	80
B.8	2	2,5%	0	0,0%	3	3,8%	3	3,8%	22	27,5%	50	62,5%	80
B.9	4	5,0%	0	0,0%	3	7,5%	6	7,5%	30	37,5%	37	46,3%	80
B.10	8	10,0%	0	0,0%	2	7,5%	6	7,5%	25	31,3%	39	48,8%	80
Ukupno	29	3,6%	2	0,3%	15	1,9%	46	5,8%	183	22,9%	524	65,6%	799

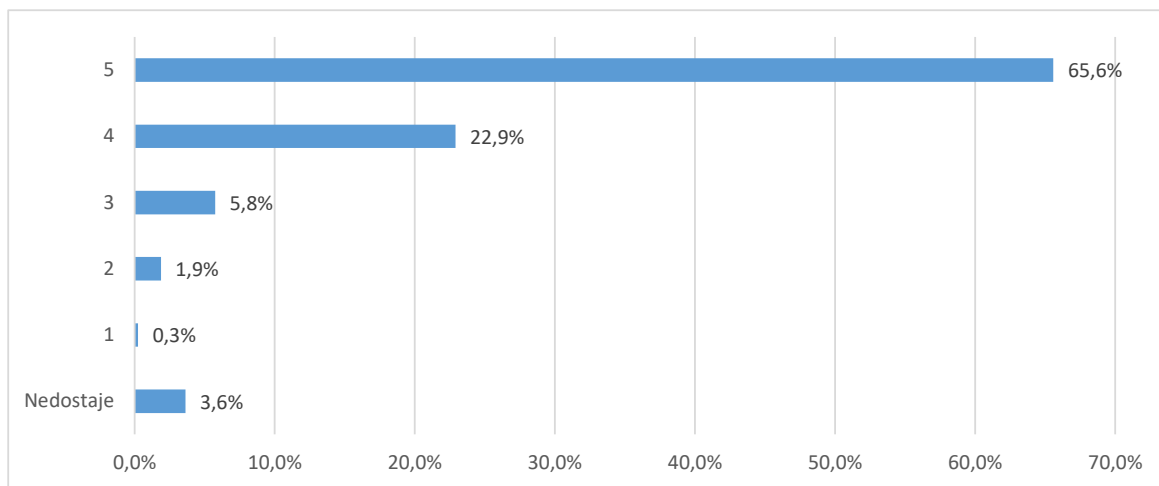

Grafikon 4a. Skup pitanja vezanih uz rad administrativnih i stručnih službi - distribucija odgovora

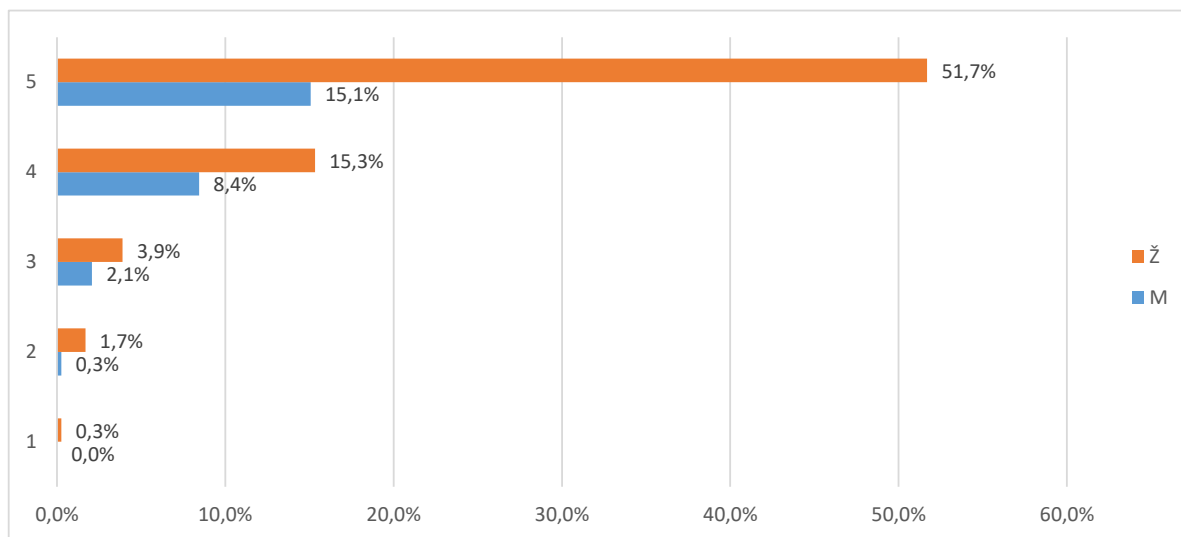

Grafikon 4b. Skup pitanja vezanih uz studijski program - distribucija odgovora

2.3.1.2. Uvjeti za studiranje u ustanovi (B2)

Skup pitanja vezanih uz uvjete za studiranje u ustanovi po pitanjima (B2.11_15) predstavljen je u tablicama 5a. (opisna statistika) i 5b. (distribucija procjena), a na grafikonu 5. prikazana je distribucija procjena za skup u cjelini.

Broj anketa sa svim ispunjenim odgovorima je 80, a prosjek procjena je 3,95 i standardna devijacija 1,03. Od svih procjena 400 (100%), 2 (,5%) odgovora bilo je pogrešno ispunjeno, neispunjeno ili se studenti nisu mogli opredijeliti, 12 (3,%) bilo je potpuno nezadovoljnih (1), 19 (4,8%) djelomično nezadovoljnih (2), 93 (23,3%) prosječno zadovoljnih (3), 127 (31,8%) uglavnom zadovoljnih (4) i 147 (36,8%) potpuno zadovoljnih (5).

Tablica 5a. Skup pitanja vezanih uz uvjete za studiranje u ustanovi - prosječne vrijednosti procjena

Pitanje	N	NN	M	SD	D	Min	Max
B.11 Opća kvaliteta i uređenost prostora (zgrade, pristup fakultetu i sl.)	79	1	3,75	1,03	4	1	5
B.12 Opremljenost nastavnih dvorana	80	0	4,00	0,98	4	1	5
B.13 Opremljenost prostora u kojima se izvode vježbe (laboratoriji, seminari i sl.)	80	0	3,98	0,91	4	1	5
B.14 Primjerenost prostora s obzirom na broj studenata	80	0	3,88	1,08	4	1	5
B.15 Mogućnost pristupa računalima i Internetu u prostoru fakulteta	79	1	4,15	1,12	4	1	5
Ukupno	398	2	3,95	1,03	4	1	5

Tablica 5b. Skup pitanja vezanih uz uvjete za studiranje u ustanovi - distribucija odgovora

Pitanje	Nedostaje		1		2		3		4		5		Ukupno
	N	%	N	%	N	%	N	%	N	%	N	%	
B.11	1	1,3%	3	3,8%	2	37,5%	30	37,5%	21	26,3%	23	28,8%	80
B.12	0	0,0%	1	1,3%	6	17,5%	14	17,5%	30	37,5%	29	36,3%	80
B.13	0	0,0%	1	1,3%	4	20,0%	16	20,0%	34	42,5%	25	31,3%	80
B.14	0	0,0%	3	3,8%	4	27,5%	22	27,5%	22	27,5%	29	36,3%	80
B.15	1	1,3%	4	5,0%	3	13,8%	11	13,8%	20	25,0%	41	51,3%	80
Ukupno	2	0,5%	12	3,0%	19	4,8%	93	23,3%	127	31,8%	147	36,8%	400

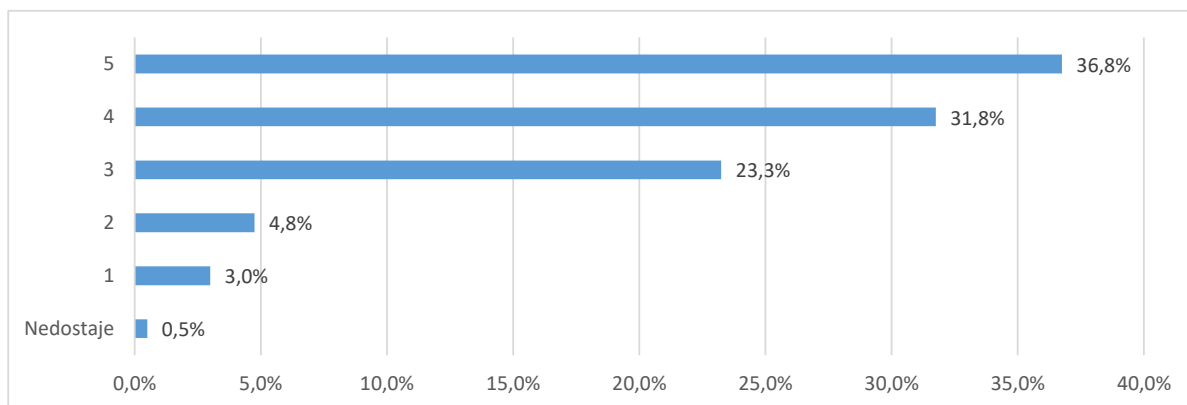

Grafikon 5a. Skup pitanja vezanih uz uvjete za studiranje u ustanovi - distribucija odgovora

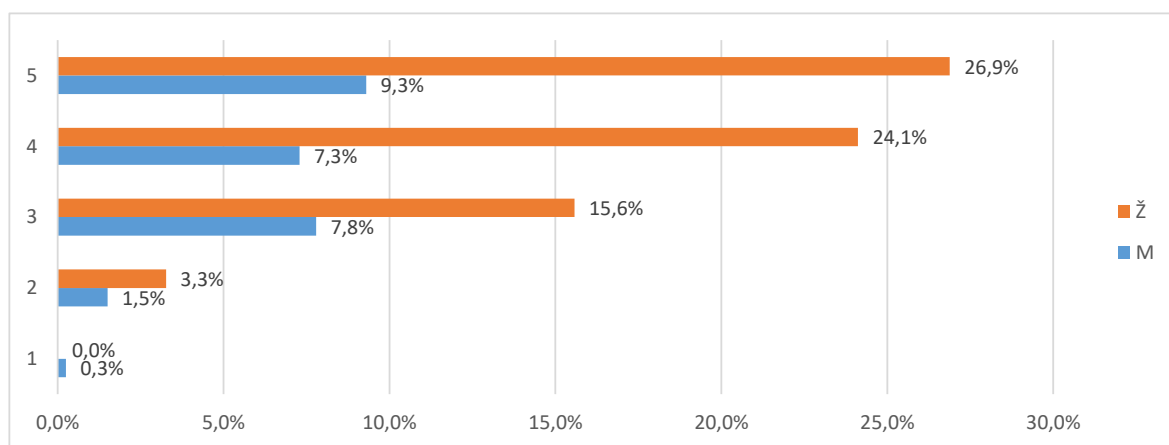

Grafikon 5b. Skup pitanja vezanih uz uvjete za studiranje u ustanovi- distribucija odgovora

2.3.2. Studijski program: procjene se odnose na studij u cjelini (C)

Skup pitanja vezanih uz studijski program po pitanjima (C.16_23) predstavljen je u tablicama 6a. (opisna statistika) i 6b. (distribucija procjena), a na grafikonu 6. prikazana je distribucija procjena za skup u cjelini.

Broj anketa sa svim ispunjenim odgovorima je 80, prosjek procjena je 4,12 i standardna devijacija ,85.

Od svih procjena 639 (100%), 52 (8,1%) odgovora bilo je potpuno ispunjeno, neispunjeno ili se studenti nisu mogli opredijeliti, 11 (1,7%) bilo je potpuno nezadovoljnih (1),

29 (4,5%) djelomično nezadovoljnih (2), 73 (11,4%) prosječno zadovoljnih (3), 219 (34,3%) uglavnom zadovoljnih (4) i 255 (39,9%) potpuno zadovoljnih (5).

Tablica 6a. Skup pitanja vezanih uz studijski program - prosječne vrijednosti procjena

Pitanje	N	NN	M	SD	D	Min	Max
B.16 Sadržaj i kvaliteta obveznih predmeta	80	0	4,33	0,63	3	2	5
B.17 Sadržaj i kvaliteta izbornih predmeta	80	0	4,35	0,76	3	2	5
B.18 Ponuda izbornih predmeta	79	1	4,59	0,61	3	2	5
B.19 Mogućnost pohađanja predmeta koji nisu u sastavu Vašeg studija	46	34	3,65	1,23	4	1	5
B.20 Prilagođenost zahtjeva i težine predmeta predznanjima studenata	74	5	4,32	0,64	2	3	5
B.21 Stupanj u kojemu predmeti na prvoj godini olakšavaju prilagodbu studentima na studij	75	5	3,29	1,34	4	1	5
B.22 Povezanost i slijed sadržaja na različitim predmetima i godinama studija	77	3	4,13	0,91	4	1	5
B.23 Stupanj u kojemu je sadržaj studijskog programa zadovoljio Vaša očekivanja	76	4	4,33	0,68	3	2	5
Ukupno za skup pitanja	587	52	4,12	0,85	4	1	5

Tablica 6b. Skup pitanja vezanih uz studijski program - distribucija odgovora

Pitanje	Nedostaje		1		2		3		4		5		Ukupno N
	N	%	N	%	N	%	N	%	N	%	N	%	
B.16	0	0,0%	0	0,0%	1	5,0%	4	5,0%	43	53,8%	32	40,0%	80
B.17	0	0,0%	0	0,0%	3	6,3%	5	6,3%	33	41,3%	39	48,8%	80
B.18	1	1,3%	0	0,0%	1	2,5%	2	2,5%	25	31,3%	51	63,8%	80
B.19	34	42,5%	3	3,8%	4	18,8%	15	18,8%	8	10,0%	16	20,0%	80
B.20	5	6,3%	0	0,0%	0	8,9%	7	8,9%	36	45,6%	31	39,2%	79
B.21	5	6,3%	7	8,8%	17	23,8%	19	23,8%	11	13,8%	21	26,3%	80
B.22	3	3,8%	1	1,3%	2	2,5%	15	18,8%	27	33,8%	32	40,0%	80
B.23	4	5,0%	0	0,0%	1	1,3%	6	7,5%	36	45,0%	33	41,3%	80
Ukupno	52	8,1%	11	1,7%	29	4,5%	73	11,4%	219	34,3%	255	39,9%	639

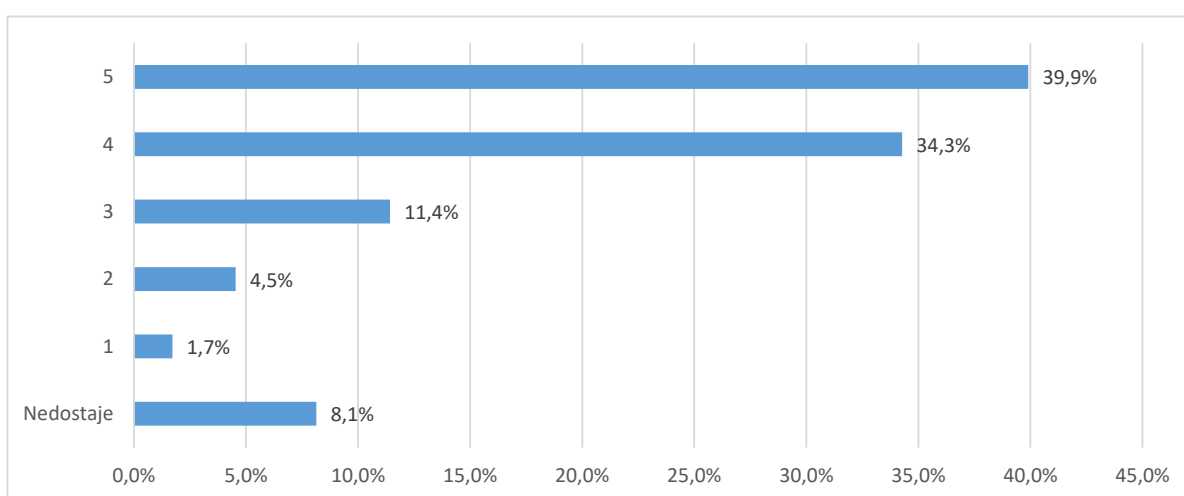

Grafikon 6a. Skup pitanja vezanih uz studijski program - distribucija odgovora

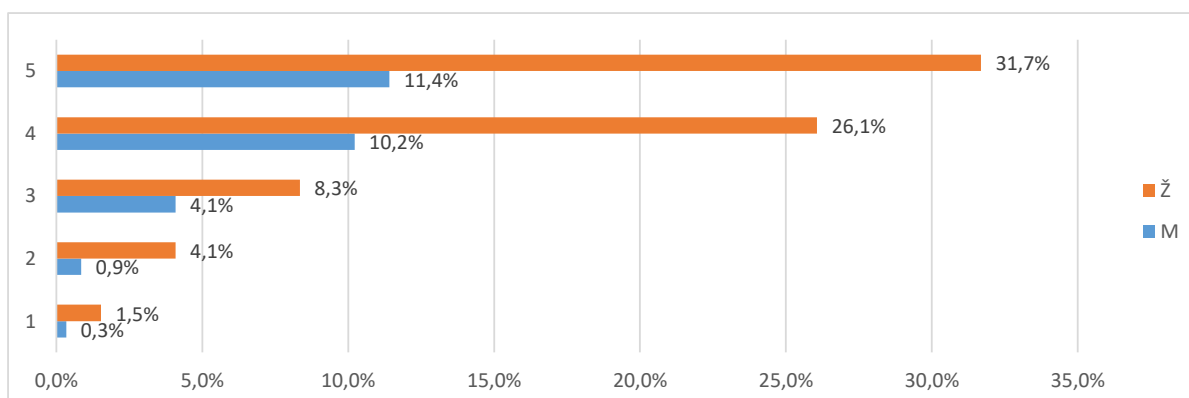

Grafikon 6b. Skup pitanja vezanih uz studijski program - distribucija odgovora

2.3.3. Izvedba nastave i vrjednovanje znanja: procjene se odnose na studij u cjelini (D)

Skup pitanja vezanih uz izvedbu nastave i vrjednovanje znanja po pitanjima (D.24_40) predstavljen je u tablicama 7a. (opisna statistika) i 7b. (distribucija procjena), a na grafikonu 7. prikazana je distribucija procjena za skup u Broj anketa sa svim ispunjenim odgovorima je 80, prosjek procjena je 4,04 i standardna devijacija ,99.

Od svih procjena 1360 (100%), 116 (8,5%) odgovora bilo je potpuno ispunjeno, neispunjeno ili se studenti nisu mogli opredijeliti, 24 (1,8%) bilo je potpuno nezadovoljnih (1),

76 (5,6%) djelomično nezadovoljnih (2), 250 (18,4%) prosječno zadovoljnih (3), 363 (26,7%) uglavnom zadovoljnih (4) i 531 (39,%) potpuno zadovoljnih (5).

Tablica 7a. Skup pitanja vezanih uz izvedbu nastave i vrjednovanje znanja - prosječne vrijednosti procjena

Pitanje	N	NN	M	SD	D	Min	Max
B.24 Korisnost predavanja za razumijevanje zadanih sadržaja	77	3	3,95	1,05	4	1	5
B.25 Praktični rad na vježbama (seminarima) i mogućnost praktične provjere stečenih znanja i vještina	78	2	4,31	0,79	3	2	5
B.26 Korisnost i kvaliteta izvora informacija za učenje (literatura, skripte, Internet i dr.)	77	3	4,06	0,94	4	1	5
B.27 Raspored predmeta i obveza studenata tijekom tjedna	76	4	3,66	1,09	4	1	5
B.28 Organizacija prakse izvan fakulteta te suradnja sa stručnjacima koji rade u praksi	73	7	4,22	0,89	3	2	5
B.29 Sudjelovanje u terenskoj nastavi (uključujući ljetne škole)	47	33	3,60	1,35	4	1	5
B.30 Uključenost studenata u znanstveno-istraživačke projekte nastavnog osoblja	59	21	4,22	1,02	3	2	5
B.31 Mogućnosti za međunarodnu suradnju	59	21	4,36	0,98	3	2	5
B.32 Jasno definiranje ishoda predmeta, tj. koja znanja i vještine studenti trebaju usvojiti nakon pojedinog predmeta	78	2	4,26	0,80	3	2	5
B.33 Jasno definirani kriteriji za vrjednovanje znanja (je li jasno što student treba naučiti za prolaz odnosno za pojedinu ocjenu)	78	2	3,96	0,99	4	1	5
B.34 Ujednačenost kriterija na različitim predmetima pri vrjednovanju znanja	77	3	3,51	1,20	4	1	5
B.35 Kontinuirano provjeravanje znanja na predmetima tijekom semestra	77	3	3,74	1,12	4	1	5
B.36 Redovite i jasne povratne informacije o uspješnosti u učenju i na ispitima	77	3	3,96	1,08	4	1	5
B.37 Raspored ispitnih rokova i drugih oblika provjere znanja (kolokviji i sl.)	78	2	4,05	1,01	4	1	5
B.38 Broj ispitnih rokova	78	2	4,32	0,97	4	1	5
B.39 Način provjere znanja i vještina (izvedba ispita)	77	3	4,27	0,85	3	2	5
B.40 Opće zadovoljstvo izvedbom studijskog programa	78	2	4,27	0,78	3	2	5
Ukupno za skup pitanja	1244	116	4,04	0,99	4	1	5

Tablica 7b. Skup pitanja vezanih uz izvedbu nastave i vrjednovanje znanja - distribucija odgovora

Pitanje	Nedostaje		1		2		3		4		5		Ukupno N
	N	%	N	%	N	%	N	%	N	%	N	%	
B.24	3	3,8%	3	3,8%	3	21,3%	17	21,3%	26	32,5%	28	35,0%	80
B.25	2	2,5%	0	0,0%	1	16,3%	13	16,3%	25	31,3%	39	48,8%	80
B.26	3	3,8%	2	2,5%	1	20,0%	16	20,0%	29	36,3%	29	36,3%	80
B.27	4	5,0%	2	2,5%	9	28,8%	23	28,8%	21	26,3%	21	26,3%	80
B.28	7	8,8%	0	0,0%	2	20,0%	16	20,0%	19	23,8%	36	45,0%	80
B.29	33	41,3%	4	5,0%	6	16,3%	13	16,3%	6	7,5%	18	22,5%	80
B.30	21	26,3%	0	0,0%	5	12,5%	10	12,5%	11	13,8%	33	41,3%	80
B.31	21	26,3%	0	0,0%	5	7,5%	6	7,5%	11	13,8%	37	46,3%	80
B.32	2	2,5%	0	0,0%	1	17,5%	14	17,5%	27	33,8%	36	45,0%	80
B.33	2	2,5%	1	1,3%	5	22,5%	18	22,5%	26	32,5%	28	35,0%	80
B.34	3	3,8%	3	3,8%	14	28,8%	23	28,8%	15	18,8%	22	27,5%	80
B.35	3	3,8%	4	5,0%	5	26,3%	21	26,3%	24	30,0%	23	28,8%	80
B.36	3	3,8%	3	3,8%	3	23,8%	19	23,8%	21	26,3%	31	38,8%	80
B.37	2	2,5%	1	1,3%	5	20,0%	16	20,0%	23	28,8%	33	41,3%	80
B.38	2	2,5%	1	1,3%	5	8,8%	7	8,8%	20	25,0%	45	56,3%	80
B.39	3	3,8%	0	0,0%	3	13,8%	11	13,8%	25	31,3%	38	47,5%	80
B.40	2	2,5%	0	0,0%	3	8,8%	7	8,8%	34	42,5%	34	42,5%	80
Ukupno	116	8,5%	24	1,8%	76	5,6%	250	18,4%	363	26,7%	531	39,0%	1360

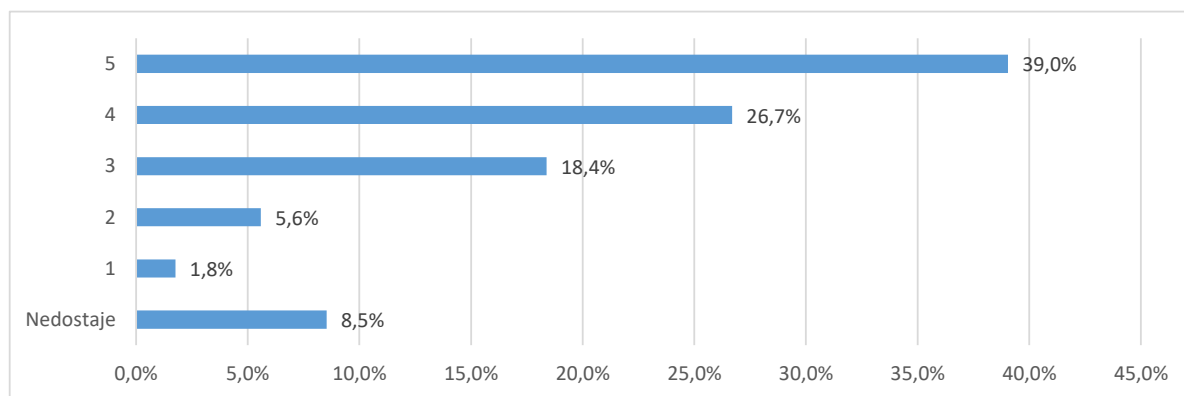

Grafikon 7a. Skup pitanja vezanih uz opću procjenu ishoda studija - distribucija odgovora

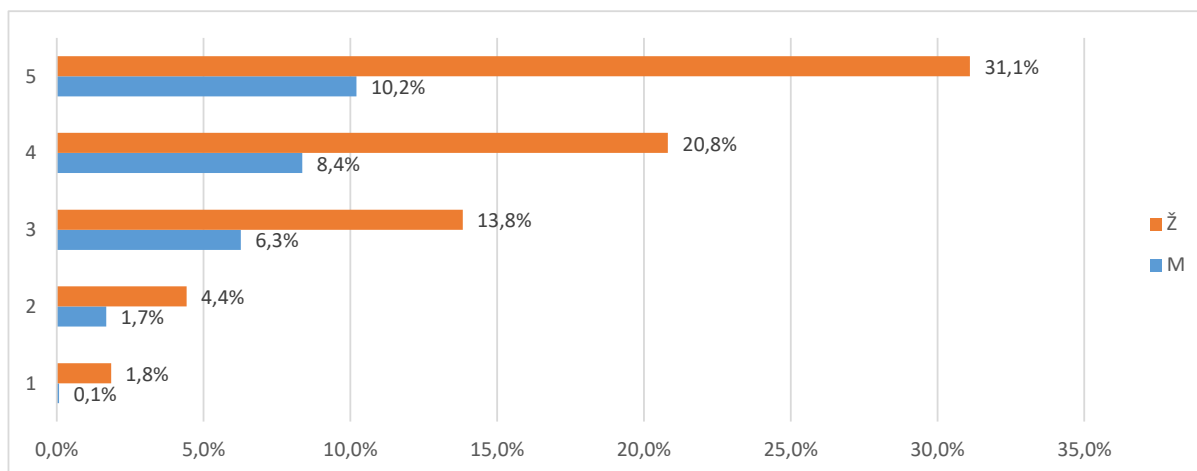

Grafikon 7b. Skup pitanja vezanih uz opću procjenu ishoda studija - distribucija odgovora

2.3.4. Odnos prema studentima i podrška u studiranju (E)

2.3.4.1 Odnos prema studentima (E1)

Skup pitanja vezanih uz odnos prema studentima po pitanjima (E1.41_45) predstavljen je u tablicama 8a. (opisna statistika) i 8b. (distribucija procjena), a na grafikonu 8. prikazana je distribucija procjena za skup u cjelini.

Broj anketa sa svim ispunjenim odgovorima je 80, prosjek procjena je 4,06 i standardna devijacija 1,02.

Od svih procjena 531 (100%), 17 (3,2%) odgovora bilo je potpuno ispunjeno, neispunjeno ili se studenti nisu mogli opredijeliti, 9 (1,7%) bilo je potpuno nezadovoljnih (1),

20 (3,8%) djelomično nezadovoljnih (2), 76 (14,3%) prosječno zadovoljnih (3), 238 (44,8%) uglavnom zadovoljnih (4) i 171 (32,2%) potpuno zadovoljnih (5).

Tablica 8a. Skup pitanja vezanih uz odnos prema studentima - prosječne vrijednosti procjena

Pitanje	N	NN	M	SD	D	Min	Max
B.41 Poticanje studenata na slobodno izražavanje vlastitog mišljenja tijekom nastave	78	2	4,09	1,05	4	1	5
B.42 Pokazivanje razumijevanja za studentove probleme i obaveze izvan studija	76	4	3,96	1,10	4	1	5
B.43 Pokazivanje povjerenja u studentove mogućnosti i poticanje studentovog samopouzdanja	77	3	4,17	0,95	4	1	5
B.44 Pristupačnost i susretljivost nastavnog osoblja prema studentima	77	3	4,18	0,90	4	1	5
B.45 Nepriistranost i pravednost u odnosu prema studentima	75	5	3,91	1,12	4	1	5
Ukupno za skup pitanja	383	17	4,06	1,02	4	1	5

Tablica 8b. Skup pitanja vezanih uz odnos prema studentima - distribucija odgovora

Pitanje	Nedostaje		1		2		3		4		5		Ukupno N
	N	%	N	%	N	%	N	%	N	%	N	%	
B.41	2	2,5%	2	2,5%	5	15,0%	12	15,0%	24	30,0%	35	43,8%	80
B.42	4	5,0%	2	2,5%	6	21,3%	17	21,3%	19	23,8%	32	40,0%	80
B.43	3	3,8%	1	1,3%	3	17,5%	14	17,5%	23	28,8%	36	45,0%	80
B.44	3	3,8%	1	1,3%	2	16,3%	13	16,3%	27	33,8%	34	42,5%	80
B.45	5	2,4%	3	1,4%	4	9,5%	20	9,5%	145	68,7%	34	16,1%	211
Ukupno	17	3,2%	9	1,7%	20	3,8%	76	14,3%	238	44,8%	171	32,2%	531

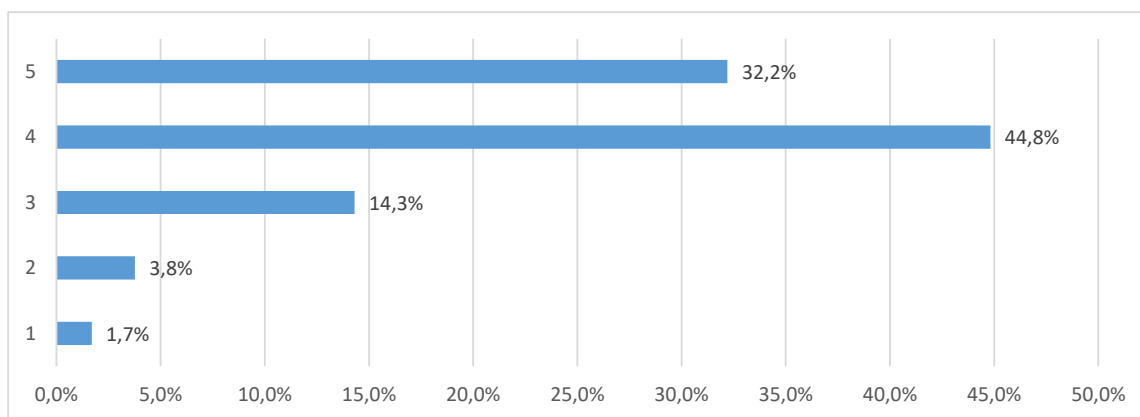

Grafikon 8a. Skup pitanja vezanih uz odnos prema studentima - distribucija odgovora

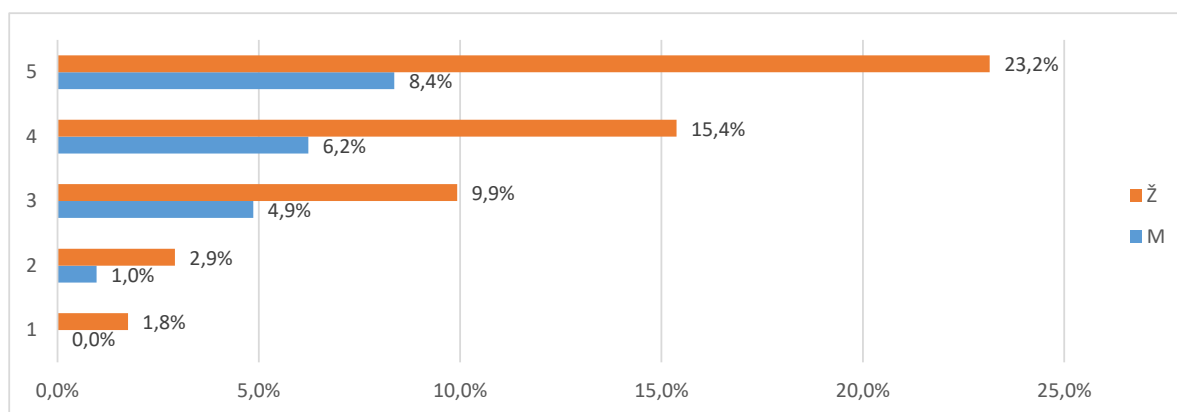

Grafikon 8b. Skup pitanja vezanih uz odnos prema studentima - distribucija odgovora

2.3.4.2 Podrška u studiranju (E2)

Skup pitanja vezanih uz podršku u studiranju po pitanjima (E2.46_52) predstavljen je u tablicama 9a. (opisna statistika) i 9b. (distribucija procjena), a na grafikonu 9. prikazana je distribucija procjena za skup u cjelini.

Broj anketa sa svim ispunjenim odgovorima je 80, prosjek procjena je 3,91 i standardna devijacija 1,09.

Od svih procjena 560 (100%), 48 (8,6%) odgovora bilo je nepotpuno ispunjeno, neispunjeno ili se studenti nisu mogli opredijeliti, 13 (2,3%) bilo je potpuno nezadovoljnih (1),

54 (9,6%) djelomično nezadovoljnih (2), 108 (19,3%) prosječno zadovoljnih (3), 130 (23,2%) uglavnom zadovoljnih (4) i 207 (37,%) potpuno zadovoljnih (5).

Tablica 9a. Skup pitanja vezanih uz podršku u studiranju - prosječne vrijednosti procjena

Pitanje	N	NN	M	SD	D	Min	Max
B.46 Dostupnost osobnih mentora	70	10	4,33	0,94	3	2	5
B.47 Konzultacije s nastavnim osobljem i pomoć izvan vremena nastave	71	9	4,11	1,01	3	2	5
B.48 Točnost i pravovremenost obavijesti o promjenama u organizaciji predmeta/nastave	74	6	3,84	1,12	4	1	5
B.49 Savjetovanje / poučavanje studenata o strategijama efikasnijeg učenja	74	6	3,43	1,31	4	1	5
B.50 Pokazivanje razumijevanja za studentske probleme vezane uz nastavu i studij	75	5	3,95	1,00	4	1	5
B.51 Savjetovanje studenata pri izboru predmeta i mogućnostima nastavka studija	71	9	3,86	1,11	4	1	5
B.52 Savjetovanje studenata o budućoj karijeri (zapošljavanju)	77	3	3,86	1,14	4	1	5
Ukupno za skup pitanja	512	48	3,91	1,09	4	1	5

Tablica 9b. Skup pitanja vezanih uz podršku u studiranju - prosječne vrijednosti procjena

Pitanje	Nedostaje		1		2		3		4		5		Ukupno N
	N	%	N	%	N	%	N	%	N	%	N	%	
B.46	10	12,5%	0	0,0%	5	10,0%	8	10,0%	16	20,0%	41	51,3%	80
B.47	9	11,3%	0	0,0%	6	17,5%	14	17,5%	17	21,3%	34	42,5%	80
B.48	6	7,5%	3	3,8%	6	21,3%	17	21,3%	22	27,5%	26	32,5%	80
B.49	6	7,5%	6	7,5%	14	22,5%	18	22,5%	14	17,5%	22	27,5%	80
B.50	5	6,3%	1	1,3%	5	22,5%	18	22,5%	24	30,0%	27	33,8%	80
B.51	9	11,3%	1	1,3%	9	20,0%	16	20,0%	18	22,5%	27	33,8%	80
B.52	3	3,8%	2	2,5%	9	21,3%	17	21,3%	19	23,8%	30	37,5%	80
Ukupno	48	8,6%	13	2,3%	54	9,6%	108	19,3%	130	23,2%	207	37,0%	560

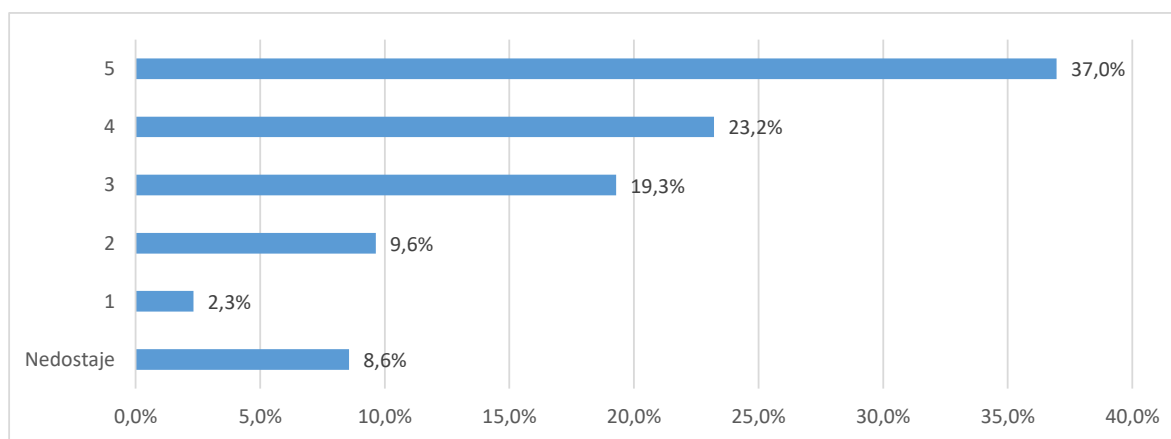

Grafikon 9a. Skup pitanja vezanih uz podršku u studiranju - distribucija odgovora

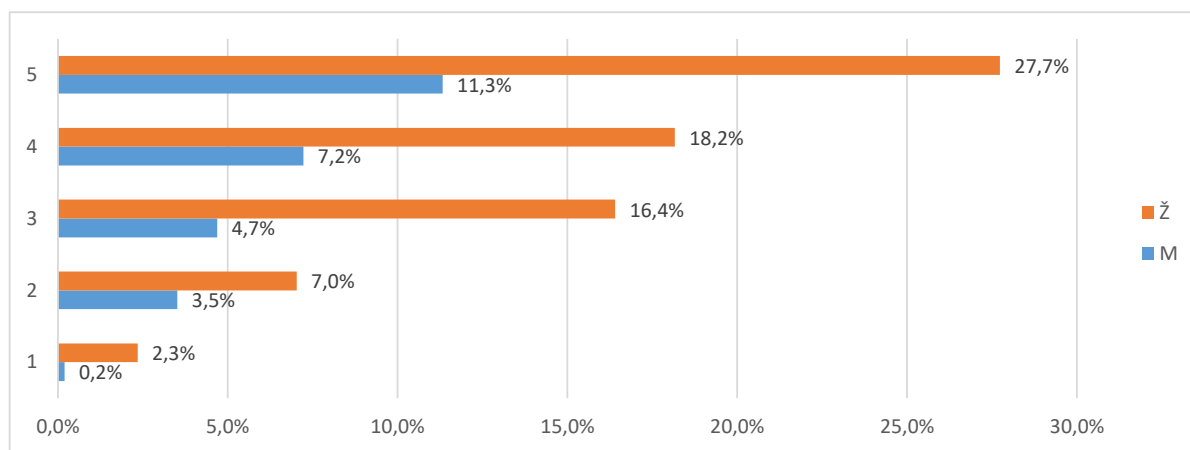

Grafikon 9b. Skup pitanja vezanih uz podršku u studiranju - distribucija odgovora

2.3.4.3 Ostali uvjeti studiranja (E3)

Skup pitanja vezanih uz ostale uvjete studiranja po pitanjima (E3.53_57) predstavljen je u tablicama 10a. (opisna statistika) i 10b. (distribucija procjena), a na grafikonu 10. prikazana je distribucija procjena za skup u cjelini.

Broj anketa sa svim ispunjenim odgovorima je , prosjek procjena je 4,22 i standardna devijacija ,99.

Od svih procjena 400 (100%), 102 (25,5%) odgovora bilo je nepotpuno ispunjeno, neispunjeno ili se studenti nisu mogli opredijeliti, 11 (2,8%) bilo je potpuno nezadovoljnih (1),

15 (3,8%) djelomično nezadovoljnih (2), 50 (12,5%) prosječno zadovoljnih (3), 59 (14,8%) uglavnom zadovoljnih (4) i 163 (40,8%) potpuno zadovoljnih (5).

Tablica 10. Skup pitanja vezanih uz ostale uvjete studiranja - prosječne vrijednosti procjena

Pitanje	N	NN	M	SD	D	Min	Max
B.53 Organizacija i kvaliteta studentske prehrane	74	6	3,42	1,32	4	1	5
B.54 Usluge Studentskog centra i Student servisa (zapošljavanje studenata)	67	13	4,30	0,87	4	1	5
B.55 Mogućnosti organiziranja i djelovanja kroz studentske udruge	54	26	4,46	0,86	3	2	5
B.56 Cijena studija u odnosu na dobitak od studija (ukoliko ste plaćali studij)	38	42	4,45	0,98	4	1	5
B.57 Mogućnosti sudjelovanja u aktivnostima koje razvijaju osjećaj pripadnosti Vašem fakultetu/akademiji	65	15	4,48	0,92	4	1	5
Ukupno za skup pitanja	298	102	4,22	0,99	4	1	5

Tablica 10b. Skup pitanja vezanih uz ostale uvjete studiranja - prosječne vrijednosti procjena

Pitanje	Nedostaje		1		2		3		4		5		Ukupno N
	N	%	N	%	N	%	N	%	N	%	N	%	
B.53	6	7,5%	8	10,0%	10	25,0%	20	25,0%	15	18,8%	21	26,3%	80
B.54	13	16,3%	1	1,3%	0	15,0%	12	15,0%	19	23,8%	35	43,8%	80
B.55	26	32,5%	0	0,0%	2	8,8%	7	8,8%	9	11,3%	36	45,0%	80
B.56	42	52,5%	1	1,3%	1	5,0%	4	5,0%	6	7,5%	26	32,5%	80
B.57	15	18,8%	1	1,3%	2	8,8%	7	8,8%	10	12,5%	45	56,3%	80
Ukupno	102	25,5%	11	2,8%	15	3,8%	50	12,5%	59	14,8%	163	40,8%	400

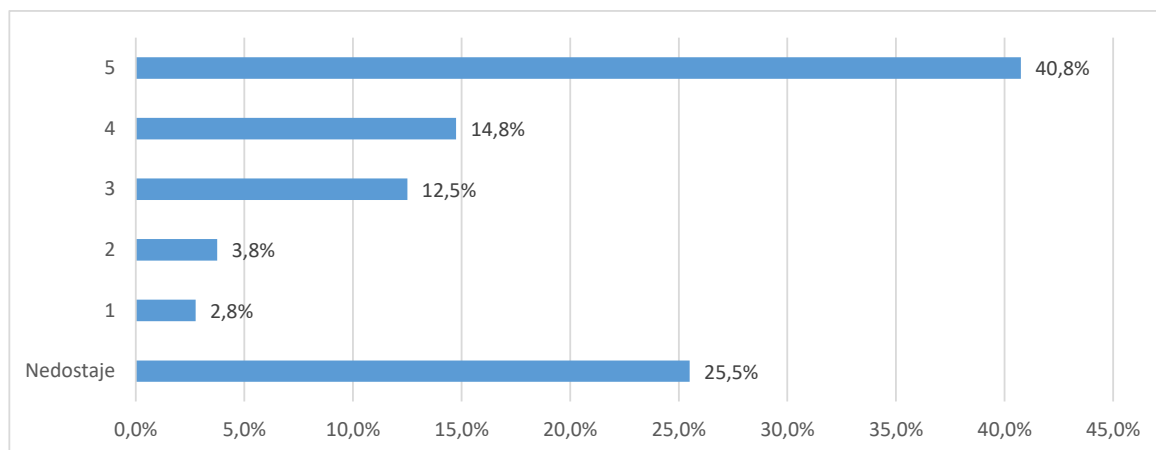

Grafikon 10a. Skup pitanja vezanih uz ostale uvjete studiranja - distribucija odgovora

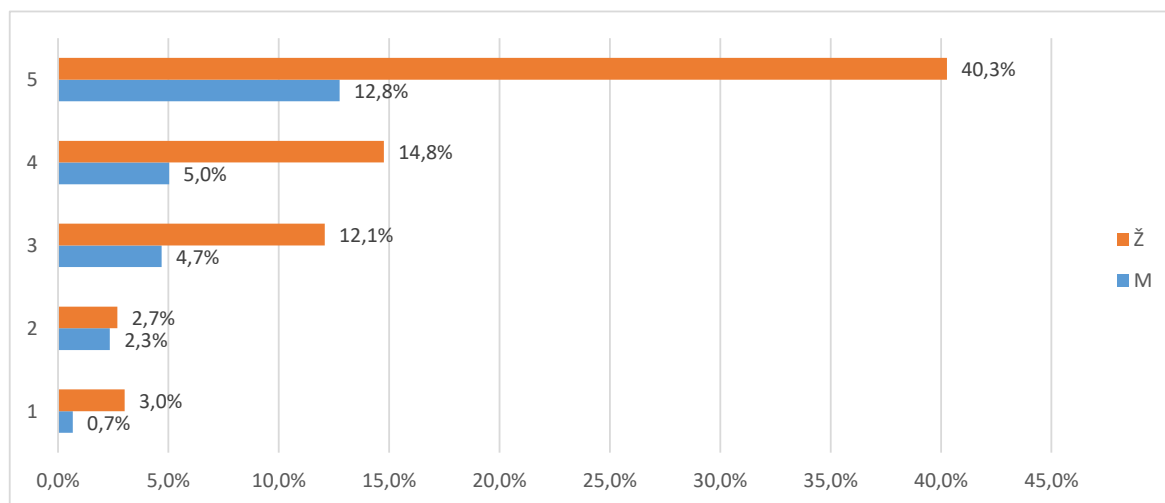

Grafikon 10b. Skup pitanja vezanih uz ostale uvjete studiranja - distribucija odgovora

2.3.5. Opća procjena ishoda (F)

Skup pitanja vezanih uz opću procjenu ishoda integriranog studija po pitanjima (F.58_65) predstavljen je u tablicama 11a. (opisna statistika) i 11b. (distribucija procjena), a na grafikonu 11. prikazana je distribucija procjena za skup u cjelini.

Broj anketa sa svim ispunjenim odgovorima je 80, prosjek procjena je 4,13 i standardna devijacija ,84.

Od svih procjena 720 (100%), 35 (4,9%) odgovora bilo je nepotpuno ispunjeno, neispunjeno ili se studenti nisu mogli opredijeliti, 76 (10,6%) bilo je potpuno nezadovoljnih (1),

33 (4,6%) djelomično nezadovoljnih (2), 89 (12,4%) prosječno zadovoljnih (3), 235 (32,6%) uglavnom zadovoljnih (4) i 252 (35,%) potpuno zadovoljnih (5).

Tablica 11a. Skup pitanja vezanih uz opću procjenu ishoda integriranog studija - prosječne vrijednosti procjena

Pitanje	N	NN	M	SD	D	Min	Max
B.58 U kojoj mjeri je studij ispunio Vaša početna očekivanja?	77	3	4,36	0,71	3	2	5
B.59 U kojoj mjeri Vas je studij osposobio za rad u struci?	76	4	4,42	0,69	3	2	5
B.60 U kojoj mjeri Vas je studij pripremio za nastavak školovanja u struci?	77	3	4,43	0,64	3	2	5
B.61 Koliko ste zadovoljni cjelokupnim iskustvom studiranja?	77	3	4,10	0,91	2	3	5
B.62 Koliko ste zadovoljni mogućnostima zaposlenja nakon studija?	72	8	4,38	0,72	3	2	5
B.63 Koliko je općenito bio težak i zahtjevan Vaš studij?	78	2	3,41	1,13	3	2	5
B.64 U kojoj mjeri su ECTS bodovi usklađeni sa stvarnim nastavnim opterećenjem na predmetima?	76	4	3,96	0,97	4	1	5
B.65 U kojoj mjeri su informacije koje ste o studiju imali prije upisa bile točne i korisne?	74	6	3,96	0,97	4	1	5
Ukupno za skup pitanja	607	33	4,13	0,84	4	1	5

Tablica 11b. Skup pitanja vezanih uz opću procjenu ishoda integriranog studija - distribucija odgovora

Pitanje	Nedostaje		1		2		3		4		5		Ukupno N
	N	%	N	%	N	%	N	%	N	%	N	%	
B.58	3	0,0375	0	0,0%	1	1,3%	7	8,8%	32	40,0%	37	46,3%	80
B.59	4	5,0%	0	0,0%	1	11,3%	9	11,3%	40	50,0%	26	32,5%	80
B.60	3	3,8%	0	0,0%	1	7,5%	6	7,5%	30	37,5%	40	50,0%	80
B.61	3	3,8%	0	0,0%	0	7,5%	6	7,5%	32	40,0%	39	48,8%	80
B.62	8	10,0%	0	0,0%	4	17,5%	14	17,5%	25	31,3%	29	36,3%	80
B.63	2	2,5%	0	0,0%	2	6,3%	5	6,3%	32	40,0%	39	48,8%	80
B.64	4	5,0%	3	3,8%	14	30,0%	24	30,0%	19	23,8%	16	20,0%	80
B.65	6	7,5%	1	1,3%	4	22,5%	18	22,5%	25	31,3%	26	32,5%	80
B.66	2	2,5%	72	90,0%	6	0,0%	0	0,0%	0	0,0%	0	0,0%	80
Ukupno	35	4,9%	76	10,6%	33	4,6%	89	12,4%	235	32,6%	252	35,0%	720

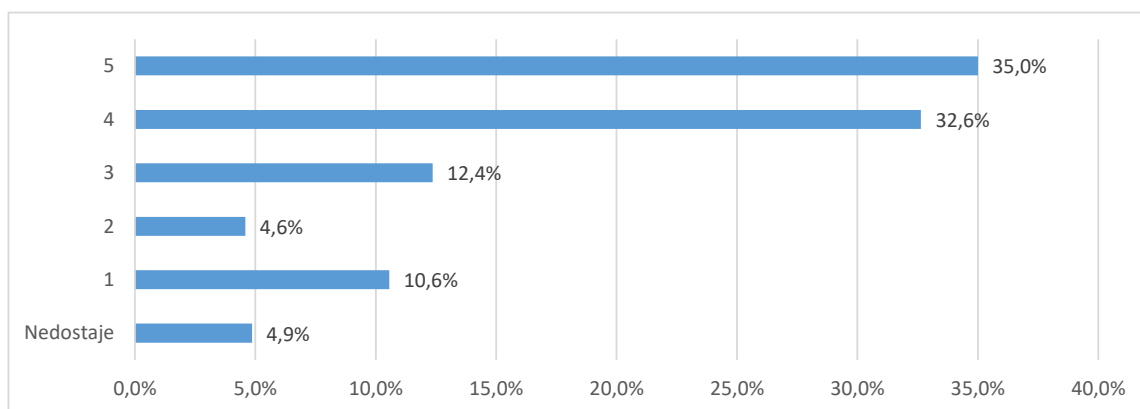

Grafikon 11a. Skup pitanja vezanih uz opću procjenu ishoda integriranog studija - distribucija odgovora

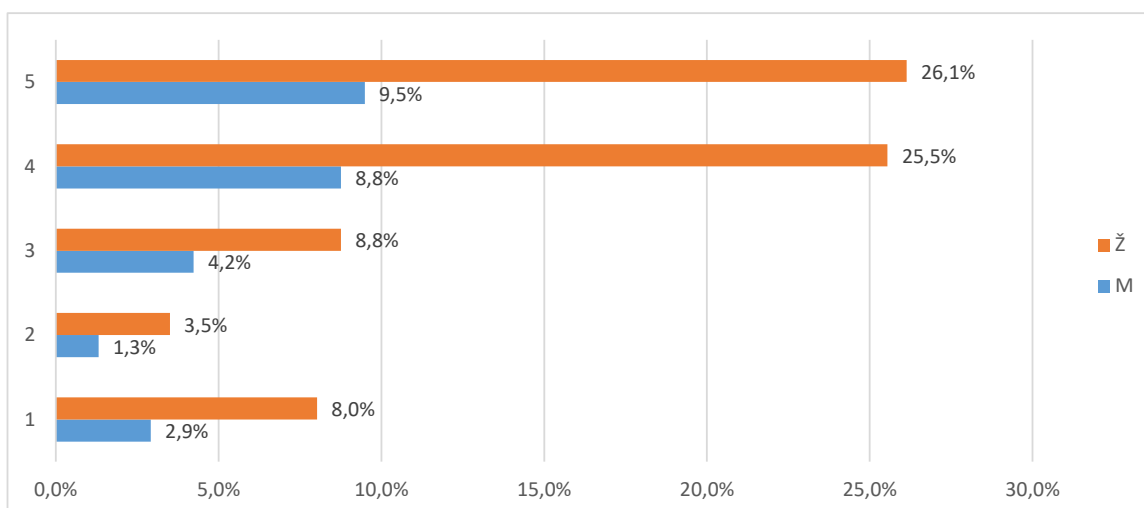

Grafikon 11b. Skup pitanja vezanih uz opću procjenu ishoda integriranog studija - distribucija odgovora

2.3.6. Opća procjena ishoda (F) - pojedinačna pitanja

U tablici 12. i na grafikonu 12. prikazana je distribucija odgovora na pitanje "B.66 Da ponovno birate biste li ponovno upisali isti studij?".

Od ukupnog broja anketiranih (80), za 2(2,5%) nedostaje odgovor, 72 (90,%) odgovara da bi ponovno upisali isti integrirani studij, a 6 (7,5%) bi izabralo neki drugi studij.

Tablica 12. B.66 Da ponovno birate biste li ponovno upisali isti studij?

Odgovor	Spol						Ukupno	
	M		Ž		Nedostaje			
	N	%	N	%	N	%		
Nedostaje	0	0,0%	2	2,5%	0	0,0%	2	2,5%
Da	20	25,0%	51	63,8%	1	1,3%	72	90,0%
Ne	1	1,3%	5	6,3%	0	0,0%	6	7,5%
Ukupno	21	26,3%	58	72,5%	1	1,3%	80	100%

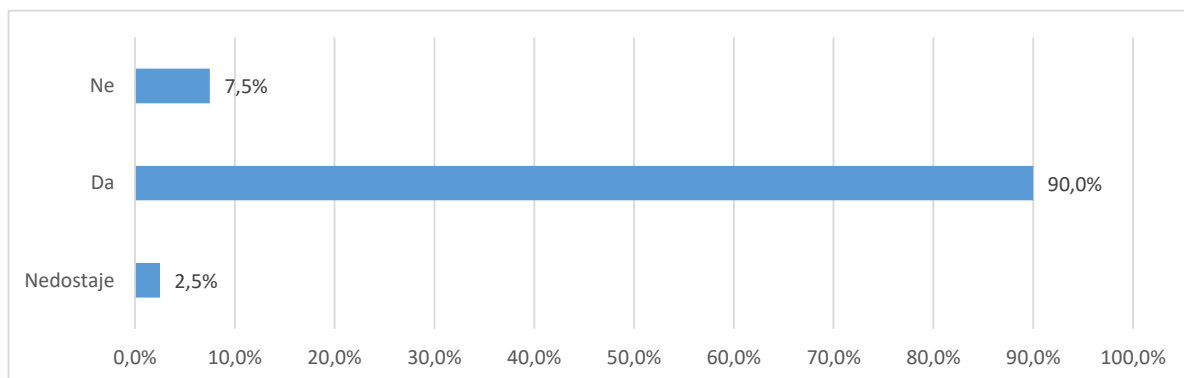

Grafikon 12a. B.66 Da ponovno birate biste li ponovno upisali isti studij? - distribucija odgovora

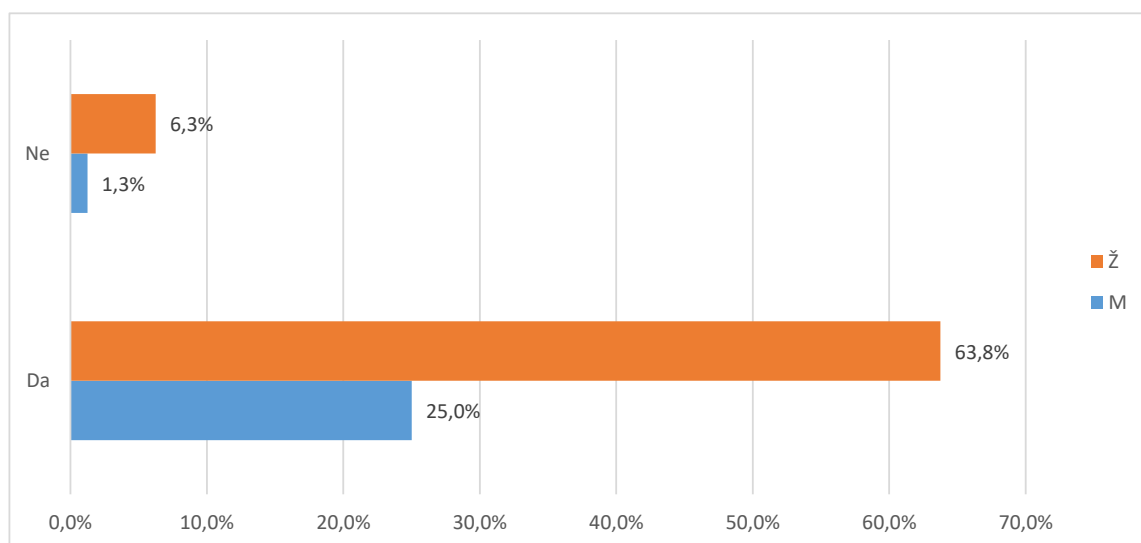

Grafikon 12b. B.66 Da ponovno birate biste li ponovno upisali isti studij? - distribucija odgovora

U tablici 13. i na grafikonu 13. prikazana je distribucija odgovora na pitanje "B.67 S obzirom na Vaša iskustva, biste li drugima preporučili svoj studij?".

Od ukupnog broja anketiranih (80), za 2 (2,5%) nedostaje odgovor, 72 (90,%) odgovara da bi preporučili svoj integrirani studij, a 6 (7,5%) to ne bi učinili.

Tablica 13. B.67 S obzirom na Vaša iskustva, biste li drugima preporučili svoj studij?

Odgovor	Spol						Ukupno	
	M		Ž		Nedostaje			
	N	%	N	%	N	%		
Nedostaje	0	0,0%	2	2,5%	0	0,0%	2	2,5%
Da	20	25,0%	51	63,8%	1	1,3%	72	90,0%
Ne	1	1,3%	5	6,3%	0	0,0%	6	7,5%
Ukupno	21	26,3%	58	72,5%	1	1,3%	80	100%

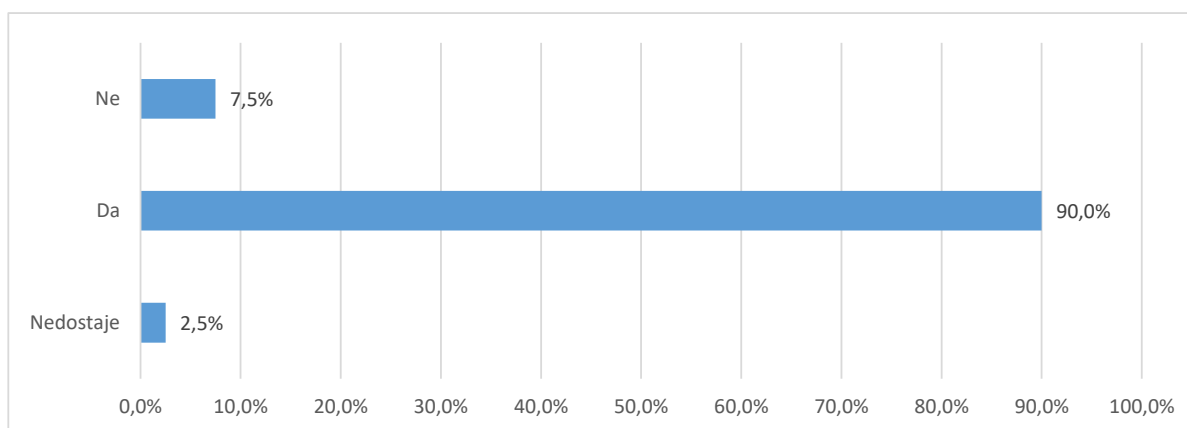

Grafikon 13a. B.67 S obzirom na Vaša iskustva, biste li drugima preporučili svoj studij? - distribucija odgovora

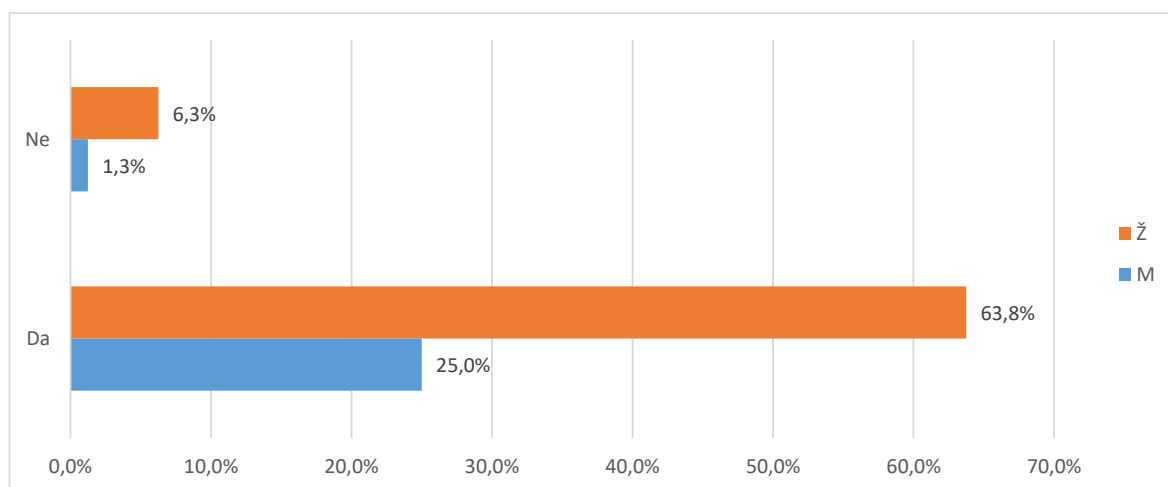

Grafikon 13b. B.67 S obzirom na Vaša iskustva, biste li drugima preporučili svoj studij? - distribucija odgovora

U tablici 14. i na grafikonu 14. prikazana je distribucija odgovora na pitanje "B.66 Namjeravate li u budućnosti upisati poslijediplomski studij (spec., dr.)?".

Od ukupnog broja anketiranih (80), za 5 (6,3%) nedostaje odgovor, 59 (73,8%) studenata namjerava u budućnosti upisati poslijediplomski studij, a 16 (20,0%) za sada nemaju takve namjere.

Tablica 14. B.68 Namjeravate li u budućnosti upisati poslijediplomski studij (spec., dr.)?

Odgovor	Spol						Ukupno	
	M		Ž		Nedostaje			
	N	%	N	%	N	%		
Nedostaje	1	1,3%	4	5,0%	0	0,0%	5	6,3%
Da	17	21,3%	41	51,3%	1	1,3%	59	73,8%
Ne	3	3,8%	13	16,3%	0	0,0%	16	20,0%
Ukupno	21	26,3%	58	72,5%	1	1,3%	80	100%

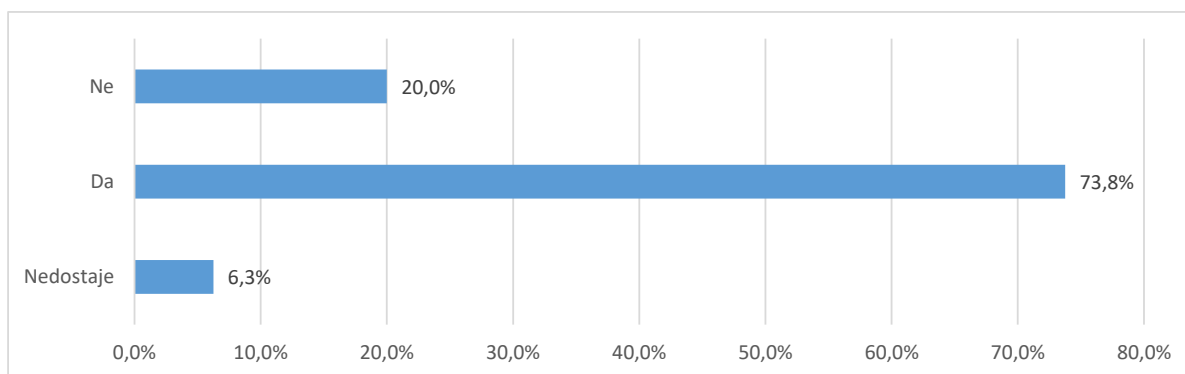

Grafikon 14a. B.68 Namjeravate li u budućnosti upisati poslijediplomski studij (spec., dr.)? - distribucija odgovora

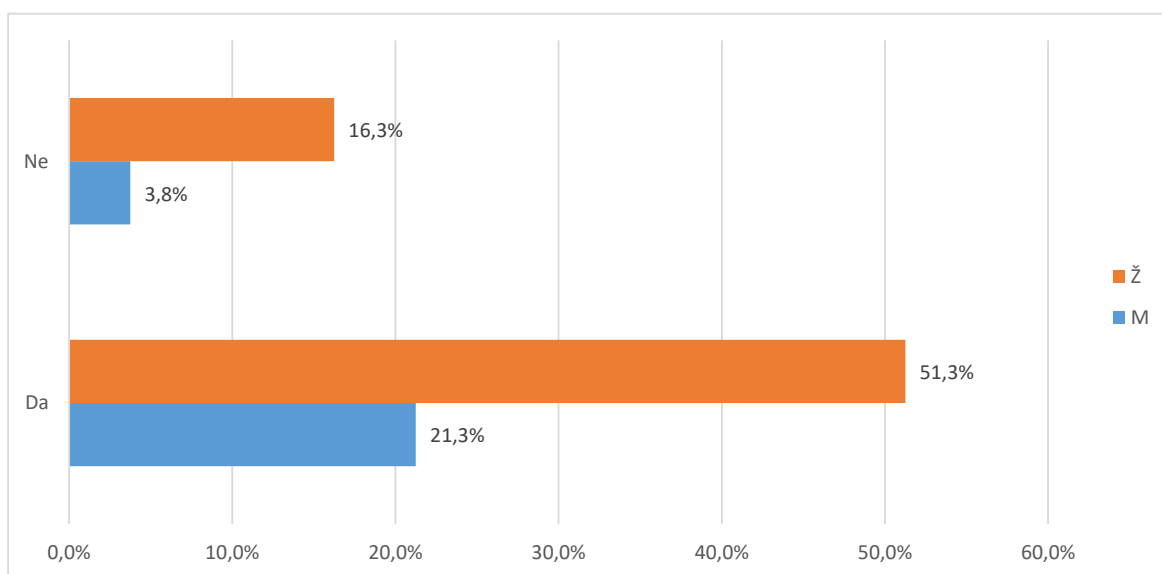

Grafikon 14b. B.68 Namjeravate li u budućnosti upisati poslijediplomski studij (spec., dr.)? - distribucija odgovora

U tablici 15. i na grafikonu 15. prikazana je distribucija odgovora na pitanje "B.69 Čija je odgovornost da se osjećate nepripremljeno za rad u struci?". Na ovo pitanje odgovarali su samo studenti koji se osjećaju nepripremljeno za rad u struci.

Od ukupnog broja anketiranih (80), 68 (85,%) osjeća se spremno za rad u struci, 6 (7,5%) pripisuje odgovornost za nespремnost studiju, 5 (6,3%) dijelom sebi, dijelom studiju, a ostalih 1 (1,3%) preuzima odgovornost na sebe.

Tablica 15.B.69 Čija je odgovornost da se osjećate nepripremljeno za rad u struci?

Odgovor	Spol						Ukupno	
	M		Ž		Nedostaje			
	N	%	N	%	N	%		
Osjećaju se pripremljeni za stručni rad	19	23,8%	48	60,0%	1	1,3%	68	85,0%
Uglavnom odgovornost studija	1	1,3%	5	6,3%	0	0,0%	6	7,5%
Dijelom moja, a dijelom studija	1	1,3%	4	5,0%	0	0,0%	5	6,3%
Uglavnom moja odgovornost	0	0,0%	1	1,3%	0	0,0%	1	1,3%
Ukupno	21	26,3%	58	72,5%	1	1,3%	80	100%

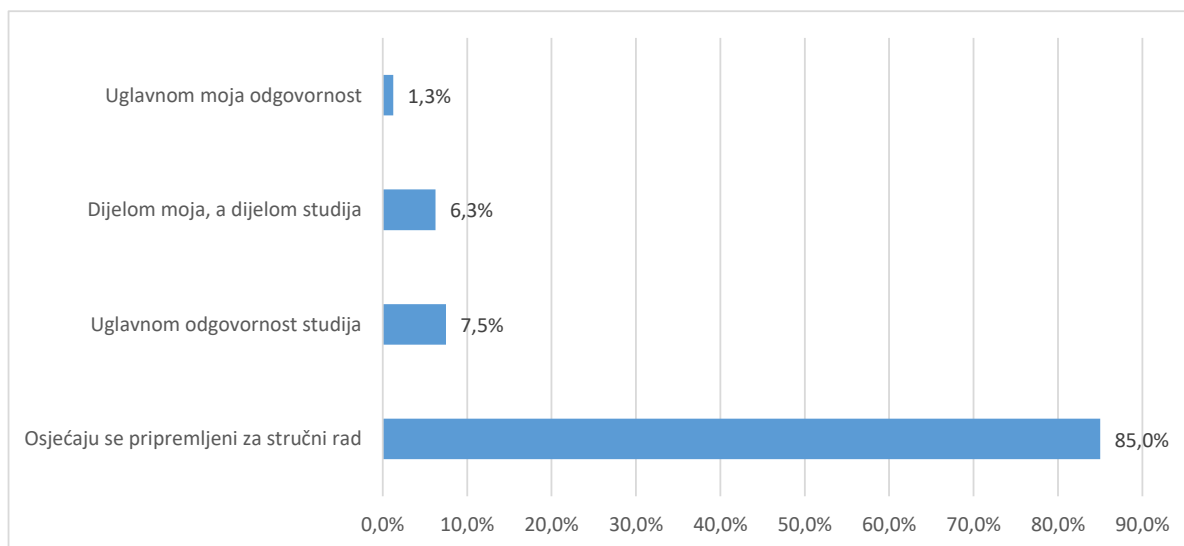

Grafikon 15.a B.69 Čija je odgovornost da se osjećate nepripremljeno za rad u struci? - distribucija odgovora

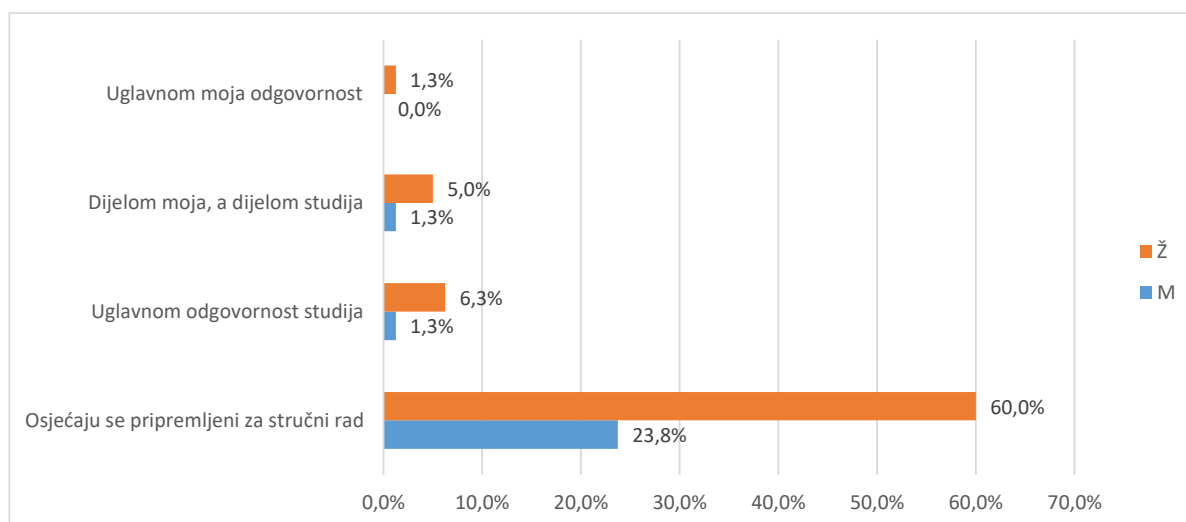

Grafikon 15.b B.69 Čija je odgovornost da se osjećate nepripremljeno za rad u struci? - distribucija odgovora

Od ukupnog broja sudionika (80), (%) svoj studij ocjenjuje ocjenom 1 (nedovoljan), 1 (1,3%) daje ocjenu 2 (dovoljan), 8 (10,0%) daje ocjenu 3 (dobar), 35 (43,8%) daje ocjenu 4 (vrlo dobar), 29 (36,3%) daje ocjenu 5 (izvrstan).

Prosječna opća ocjena kojom studenti ocjenjuju svoj studij iznosi 4,26. Na pitanje nije odgovorilo 7 (8,8%) studenata.

Tablica 16. B.70 Koju biste opću ocjenu dali svom studiju?

Odgovor	Spol						Ukupno	
	M		Ž		Nedostaje			
	N	%	N	%	N	%		
Nedostaje	2	2,5%	5	6,3%	0	0,0%	7	8,8%
Nedovoljan (1)	0	0,0%	0	0,0%	0	0,0%	0	0,0%
Dovoljan (2)	0	0,0%	1	1,3%	0	0,0%	1	1,3%
Dobar (3)	3	3,8%	5	6,3%	0	0,0%	8	10,0%
Vrlo dobar (4)	8	10,0%	27	33,8%	0	0,0%	35	43,8%
Odličan (5)	8	10,0%	20	25,0%	1	1,3%	29	36,3%
Ukupno	21	26,3%	58	72,5%	1	1,3%	80	100%

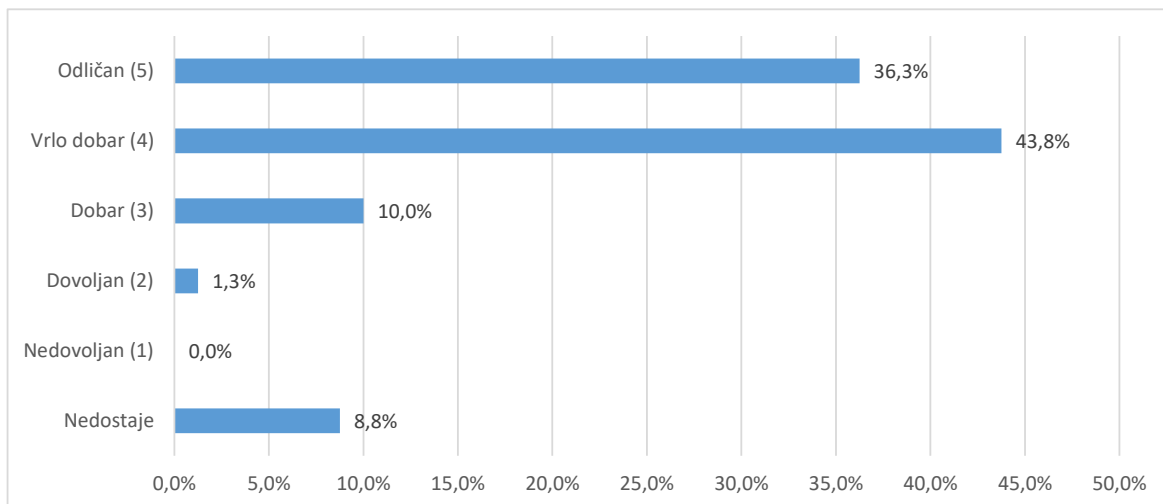

Grafikon 16a. B.70 Koji biste opću ocjenu dali svom studiju? - distribucija odgovora

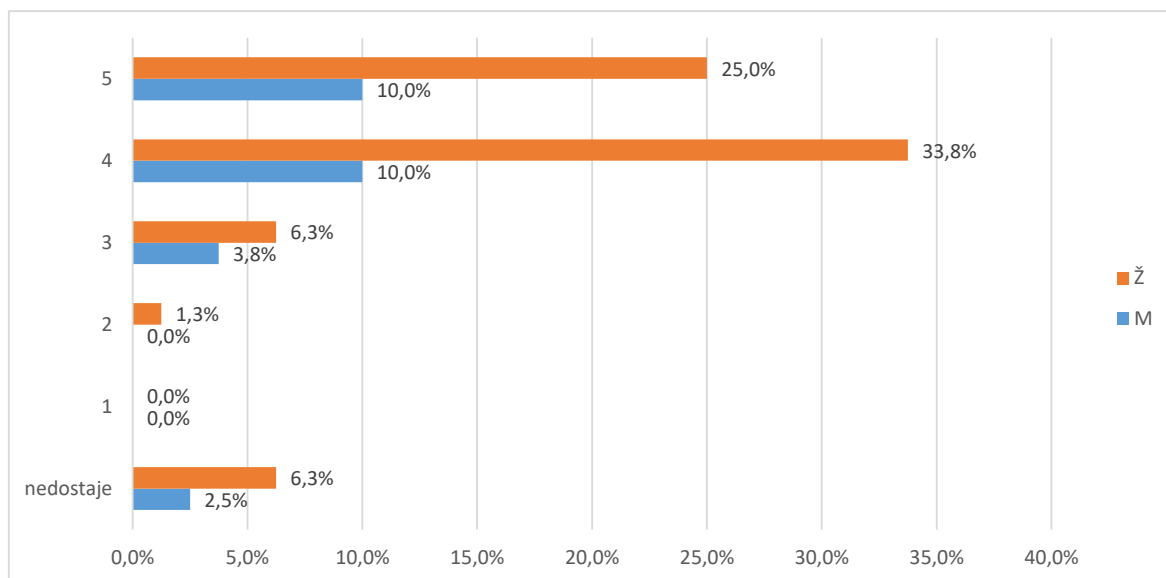

Grafikon 16b. B.70 Koji biste opću ocjenu dali svom studiju? - distribucija odgovora